

地質調査所発行の各種地質図名一覧
(昭和23年以降 昭和46年度末現在)

1 : 25,000 佐世保北部
1 : 50,000 網走・小清水・北見・美幌・本岐・上里・阿寒湖
北海道 ・昆布森・幌泉・猿留・襟裳岬・上猿払・敏音知
・遠別・初浦・焼尻島・羽幌・苦前・三溪・鬼鹿
・達布・幌加内・留萌・雄冬・国領・妹背牛・浜
益・西徳富・厚田・月形・砂川・石狩・当別・岩
内・虻田・徳舜誓・鶴川・門別・春立・渡島大島
・渡島小島

開発庁 および 北海道庁 目梨泊・枝幸・乙忠部・音標・仁宇布・雄武・沢
木・サンル・紋別・下川・中湧別・サロマ湖・三
里番屋・ルシヤ川・奥士別・宇登呂・羅臼知内
別・愛別・上川・白滝・丸瀬布・生田原・端野・
斜里・峰浜・春苜古丹・当麻・大雪山・上支湧別
・北見富士・留辺蘂・藻琴山・斜里岳・武佐岳・
薫別・志比内・旭岳・石狩岳・常元・小利別・屈
斜路湖・摩周湖・中標津・標津・野付崎・十勝岳
十勝川上流・芽登温泉・陸別・上足寄・弟子屈・
磯分内・別海・根室北部・納沙布・西達布・足寄
太・ウコタキヌプリ山・雄別・標茶・厚床・根室
南部・落合・本別・上茶路・阿寒・大楽毛・尾幌
・厚岸・霧多布・落石岬・千呂露・御影・常室・
音別・白糠・釧路・樺津・幌尻岳・札内岳・浦幌
・厚内・イドンナップ山・札内川上流・湧洞沼・
農屋・神威岳・楽古岳・広尾・宗谷岬・礼文島北
部・稚内・宗谷・知来別・礼文島南部・利尻島・
抜海・沼川・鬼志別・浅茅野台地・豊富・浜頓別
・中頓別・天塩中川・音威子府・共和・恩根内・
築別炭鉱・名寄・添牛内・士別・上江丹別・比布
・深川・旭川・滝川・歌志内・美瑛・上芦別・下
富良野・古平・幌武意・小樽西部・小樽東部・岩
見沢・幾春別岳・山部・茅沼・仁木・銭函・札幌
・夕張・大夕張・石狩金山・倶知会・定山溪・石
切山・恵庭・追分・狩太・留寿都・壮溪珠・樽前
山・早来・豊浦・白老・苫小牧・富川・比字・瀬
棚・西紋麓・登別温泉・静内・室蘭・鹿部・江差
・大沼公園・尾札部・函館・五稜郭・上興部・佐
幌岳・新得・蕨之台・江別・濁川・東海

1 : 50,000 大間・佐井・大畑・三厩・母衣月・近川・小泊・
本州・四 蟹田・金木・五所川原・深浦・弘前・岩館・太良
国・九州 鉱山・鷹巣・陸中野田・戸賀・蛤川・五城目・阿
仁合・森吉山・八幡平・田沢湖・田老・大迫・土
淵・大槌・霞露岳・川尻・人首・釜石・焼石岳・
羽前金山・気仙沼・若柳・尾花沢・湧谷・川前
井出・平・燧岳・男体山・須坂・草津・沼田・足
尾・栃木・那珂湊・諏訪・万場・甲府・修善寺・
伊東・稲取・下田・神子元島・三宅島・八丈島・
小口瀬戸・邑知瀨・蛇ヶ島・三田市・富山・魚津
・金沢・城端・八尾・五百石・東茂住・船津・塩
尻・荒島岳・伊那・冠島・根尾・加子母・上松・
赤穂・宮津・丹後由良・鯨崎・付知・妻籠・飯田
・大江山・舞鶴・小浜・近江長浜・大垣・三河大
野・秋葉山・浜松・見付・掛塚・吉野山・高野山
・海南・動木・新宮・阿田和・那智・田並・串本
・赤崎・青谷・鳥取北部・米子・大山・倉吉・鳥
取南部・根原・湯本・奥津・智頭・大屋市場・但
島竹田・津山東部・佐用・周匝・今治西部・三島
・川口・伊予三崎・八幡浜・伊予高山・仁位・勝
本・宇部・宇部東部・郷ノ浦・二神島・芦辺・呼
子・平戸・唐津・伊万里・肥前江ノ島・蛸ノ浦・
久住・白杵・大村・三田井・肥前高島・野母崎・
鞍岡・日奈久・富高・都濃・西方・霧島山・羽島

・川内・加治木北部・国分・日向青島・飢肥・垂水・鹿屋・志布志・都井岬・内之浦

1 : 75,000 鬼首・塩原・勿来・沼津・熱海・久世・高松・脇
町・徳島・津和野

1 : 200,000 稚内・天塩・羽幌・北見・帯広・広尾・斜里・標
津・岩内・網走・青森・野辺地・深浦・男鹿島・
秋田・酒田・新庄・石巻・輪島・七尾富山・水戸
・宮津・飯田・名古屋・豊橋・伊良湖岬・徳島・
松山・高知・剣山・大分・唐津・長崎

1 : 500,000 旭川・青森・秋田・新潟・東京・八丈島・金沢・
京都・高知・福岡・鹿児島・種子島・奄美大島

日本炭田図

- No. 1 常磐炭田 No. 2 北松炭田
- No. 3 留萌炭田大和田地域 No. 4 常磐炭田泉地域
- No. 5 釧路炭田新縫別地域
- No. 6 石狩炭田空知地区東芦別区域
- No. 7 釧路炭田北西部 No. 8 雨竜—留萌炭田
- No. 9 佐世保炭田佐世保南西部地域
- No.10 新潟県赤谷含炭地域

日本油田ガス田図

- No. 1 青山奥 No. 2 横浜 No. 3 横須賀
- No. 4 富津—大多喜 No. 5 五城目南部
- No. 6 三浦半島 No. 7 魚沼 No. 8 本宿
- No. 9 七谷 No.10 茂原

日本水理地質図

- No. 1 木曾川左岸・矢作川および豊川流域
- No. 2 関東平野中央部 No. 3 関東平野西南部
- No. 4 山梨県釜無川および笛吹川流域
- No. 5 香東川・土器川・財田川流域
- No. 6 愛媛県金生川・加茂川・中山川・重信川流域
- No. 7 千葉県西部 No. 8 奈良県大和川流域
- No. 9 多摩川右岸・相模川および酒匂川流域
- No.10 関東平野北西部(赤城山・榛名山を中心として)
- No.11 長野県松本盆地 No.12 兵庫県南西部地域
- No.13 佐賀・福岡県筑後川流域
- No.14 富士山城 No.15 都城盆地
- No.16 仙台湾臨海地域
- No.17 高知県鏡川・国分川・物部川流域
- No.18 福岡・大分県山国川および駅館川流域
- No.19 熊本県白川および黒川流域
- No.20 鳥取県日野川右岸流域
- No.21 福岡県大宰府川中流域

- 1 : 5,000,000 日本地質図
- 1 : 50,000 富士火山地質図・掛川地方・山形北部地方
- 1 : 2,000,000 日本地質図・日本水理地質図・日本水理地質概
観図・日本油田ガス田分布図・日本の鉱床区・
Cool Fields of Japan. ・日本炭田図・本邦温
泉分布図・日本地質構造図・日本の火山・日本
変成相図

特殊地質図 関東地方総合・東京都近郊・Mobara Gas
Fields, 生駒山麓西方地域・石狩沖積低地
日本地質図索引図・北海道鉱床総覧図・地質構造図(50万分の
1秋田)・地質図目録図(1972)

これらの地質図類は 下記で販売しております
東京都千代田区二番町12-2
東京地学協会 Tel. (03) 261-0809

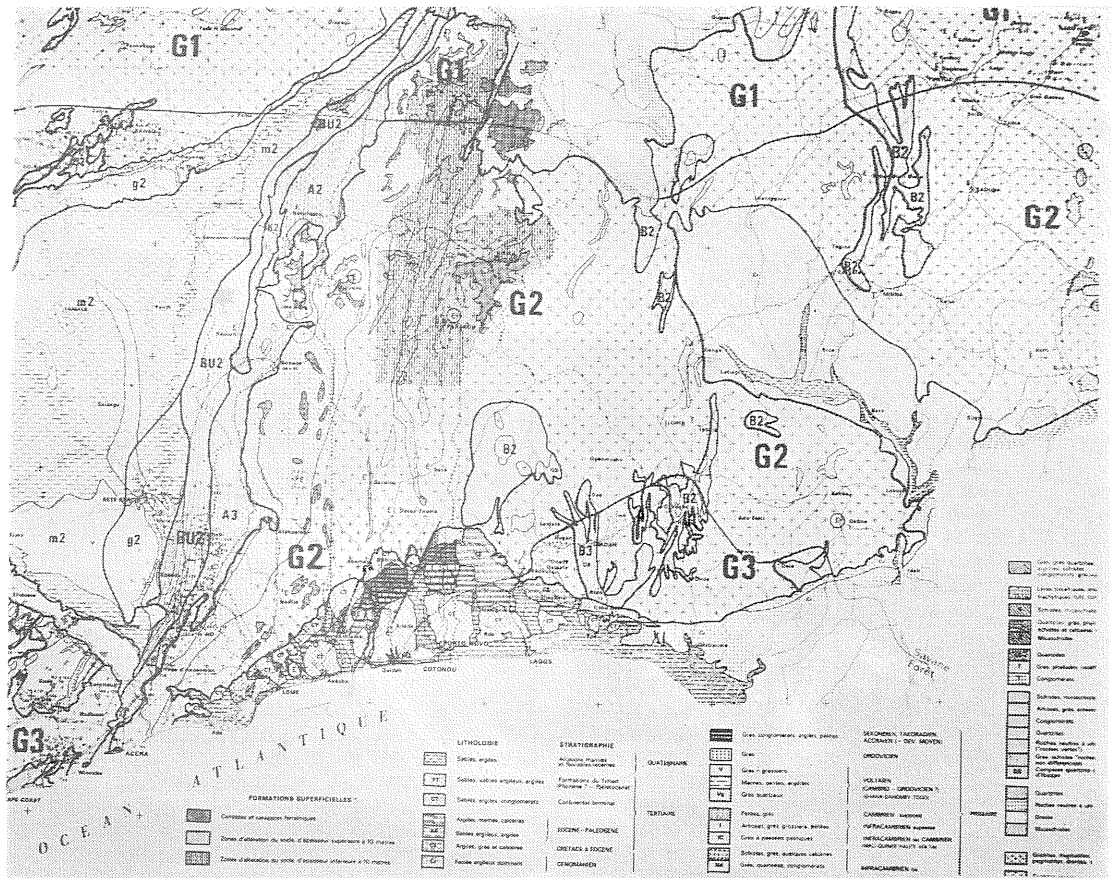

1 : 2,000,000

「西アフリカ火山岩・変成岩地域水理地質図」
(2枚組) 1979年. B. R. G. M発行

岩種・岩相区分による地質図を背景にして水理地質を表現した編纂図。水理地質の表現が一般地質図と組合ってユニークな図様式となっている。西アフリカ開発途上国にとって待ち望まれていたものといえるだろうがこの図が 1 : 2,000,000であることを念頭にしてわが国でもっと詳細な分母の小さい縮尺の図化が工夫されれば幸いである。さらにくすんだ色調にいつまでもとられることなくこの図のようなカラフルな表現がわが国でも採用されるものと期待したい。

なおこの地質図は1971年8月18日～27日東京で開かれた1971年国際水文地質学会アジア地域会議(この会議の様子は本誌No.209に掲載)の際参加された各国の人達から日本工業用水協会経由地質調査所に寄贈された地質図43枚のうちの1枚である。

(資料室)

● 地質ニュース購読料金の改訂について
最近 公共料金を始め諸物価の高騰いちじるしく 本誌の編集・印刷諸経費等も増嵩してまいりましたので やむを得ず去る1月号 (No.209) から 購読料金の改訂をさせていただきます。 なにとぞ 事情ご賢察の上 引き続きご愛読下さるようお願いいたします。

記

1 部 280円 送料 32円
6 ヵ月分 1,680円 // 192円
1 ヵ月分 3,360円 // 384円

ただし 6ヵ月分以上 購読料前納の上 お申し込みの方に限り送料は出版社が負担いたします。

ご購読申し込み先

東京都千代田区九段南4-2-12
朝実業公報社 Tel (03) 261-7173・9387
振替口座 東京 32466

地質ニュース	第212号	4月号
	定価 ¥ 280	〒 32
昭和47年4月25日	発行	工業技術院 地質調査所
編集	発行人	林 久雄
発行所	株式会社 朝実業公報社	東京都千代田区九段南4の2の12
		Tel. (261) 7173・9387
		振替口座 東京 32466
総発売元	政府刊行物	サービスセンター
		東京都千代田区大手町1の8
		Tel. (211) 5570
印刷所	共同印刷株式会社	